

Drachenfelsstraße 53, 53639 Königswinter

Drachenfelsbahn, Adresse



Treffen um bei o. g. Adresse

1 Std. 35 Min. (123,7 km) über A1

Routenplaner

Drachenfels (Siebengebirge)

Der **Drachenfels** ist ein Berg im **Siebengebirge** am **Rhein** zwischen **Königswinter** und **Bad Honnef**. Aufgrund seiner markanten Lage über dem Rheintal, der **Ruine** der **Burg Drachenfels**, seiner Verwendung als **Sujet** der **Rheinromantik** und einer frühen touristischen Erschließung erlangte er – trotz seiner Höhe von nur knapp 321 m ü. **NHN** – Bekanntheit.

Der Drachenfels entstand durch aufsteigendes **Magma**, das nicht zur Erdoberfläche durchbrechen konnte, sondern darunter domartig erstarrte; Vulkanologen nennen das **Quellkuppe**. Schon aus römischer Zeit sind Steinbrüche (**Quarztrachyt**) am Drachenfels belegt. Besonders im Mittelalter war der Drachenfels-Trachyt rheinabwärts ein viel verwendeter Baustein, z. B. beim Bau des **Kölner Doms**.

Am nördlichen Hang über der Stadt Königswinter befindet sich das 1882 im **historistischen** Stil erbaute **Schloss Drachenburg**.



DRACHENFELSBAHN

Preise

Erwachsene:

Berg- und Talfahrt: 10,00 Euro pro Person - [Tickets jetzt Online kaufen ...](#)

Berg- oder Talfahrt (einfach): 8,00 Euro pro Person - [Tickets jetzt Online kaufen ...](#)



Das Drachenfelsplateau



Nachdem im Herbst 2011 mit den Neubauarbeiten am Drachenfelsplateau begonnen wurde, konnte am 2. Juni 2013 die Fertigstellung der Gebäude auf dem Drachenfelsplateau und der Außenanlagen einschließlich des neu gestalteten Gipfel-Bahnhofs der Zahnradbahn gefeiert werden. Seit dem Abbruch des 70er Jahre Gebäudes hat der bekannteste Berg des Rheinlands radikal sein Erscheinungsbild verändert. Ein lichtdurchfluteter Glaskubus ergänzt nunmehr das 30er Jahre Gebäude und bietet ebenso wie die Sitzstufenanlage ein völlig neues Erlebnis.

Restaurant

Dort wo Siegfried den Drachen besiegt hat, erleben Sie den schönsten Blick auf das Rheintal. An diesem mystischen Logenplatz können Sie bei einem Tässchen Kaffee oder einem Gläschen Wein die Seele baumeln lassen.

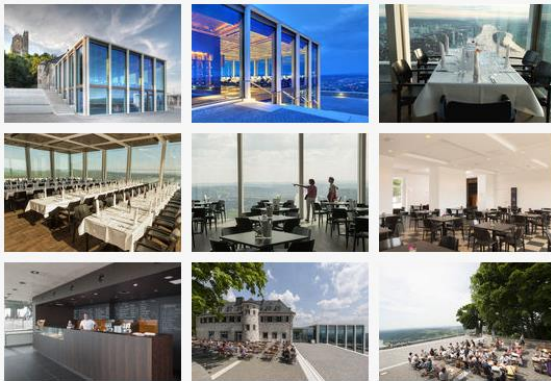

Öffnungszeiten des Restaurant

Öffnungszeiten im:

April - September

von 10.00 - 19.00 Uhr

Oktober

von 10.00 - 18.00 Uhr

01. November - 18. November

von 10.00 - 18.00 Uhr

19. November - 31. Dezember

Mo. - Fr. Bistro von 12.00 - 17.00 Uhr

Restaurant geschlossen

Sa. + So. Restaurant von 10.00 - 18.00 Uhr

Sie möchten einen Tisch reservieren? Bitte senden Sie uns eine E-mail an:

[reservierung\(at\)der-drachenfels.de](mailto:reservierung(at)der-drachenfels.de)

Für Veranstaltungsanfragen senden Sie uns bitte ein E-mail an:

[events\(at\)der-drachenfels.de](mailto:events(at)der-drachenfels.de)

21:48

Samstag, 16. Juni 2018 (MESZ)
Sonnenuntergang in 58636 Iserlohn

